

# エバックドレンアップホース

ホース呼び径φ20 結露防止 内管フラットスムーズ排水 通水確認可能

EDU型

## 断熱ドレンホースのパイオニア ユーシー産業の自信作

### ◎施工の精度をアップ

- 管の内部がフラット構造  
排水がスムーズ
- 透明部品を採用  
通水や管の挿入の確認が可能
- 断熱材保護カバー付  
吊り金具によるホースの断熱材のつぶれを防止
- 接着箇所が少ない  
施工不良(水漏れ)を低減
- 専用断熱カバー付  
継ぎ手部の結露防止に
- 専用バンド付  
バンド接続も接着接続も可能



### ◎施工を効率化 エルボやソケットが接着済み ホース本体と断熱材を一体成形

### ◎メンテナンス簡単 専用バンド付

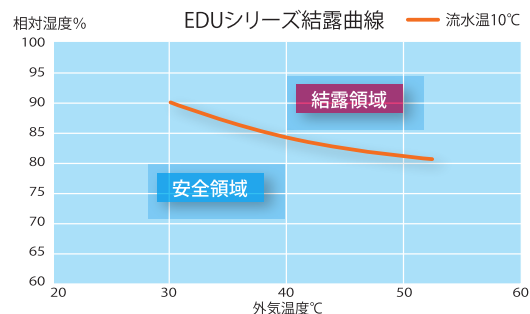
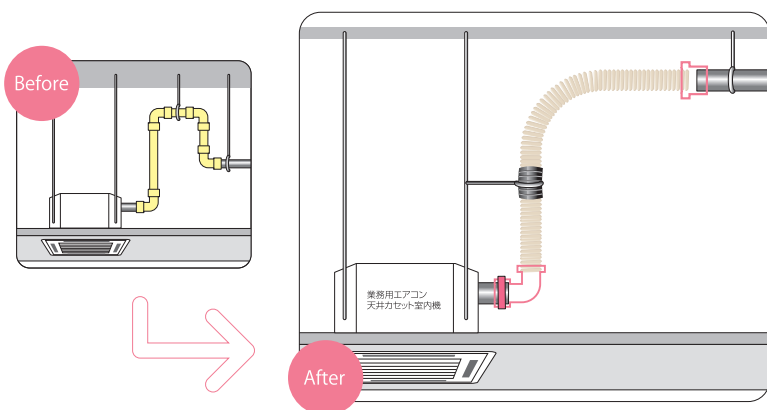

- 高い結露防止性能  
断熱層13mm
- 耐震試験  
震度6強相当の地震波5回連続再現割れ及び、ひび等異常無し
- 全数リーク検査  
6m水頭圧相当でのリーク検査を全数実施



ホース本体  
ホースタイプは2種類



専用断熱カバー、バンド付  
※3N・mの締付トルク管理可能



断熱材保護カバー付  
半割れ加工で位置調整が簡単



透明部品採用  
通水や管の挿入が確認しやすい

### ◎2種類のホースタイプからお選びください。

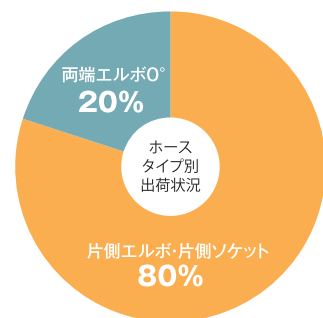
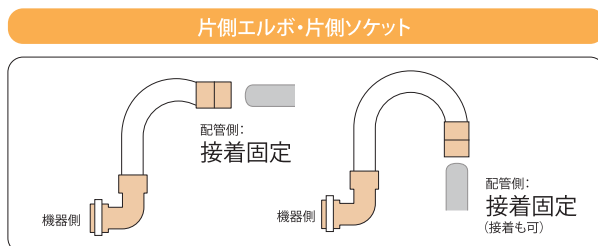
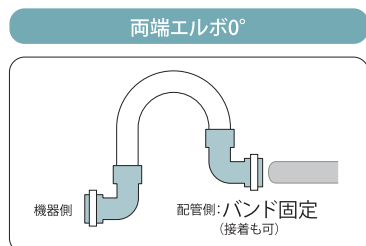

※2018年2月現在

サイズと長さを、よくお確かめください。  
ホースは、次の手順でお選びください。

<p><b>1</b> ホースタイプを選んでください。</p> <p><input type="checkbox"/> 両端エルボ0° <input checked="" type="checkbox"/> 片側エルボ・片側ソケット</p>	<p><b>2</b> 機器側サイズを選んでください。</p> <p><input type="checkbox"/> VP20 <input checked="" type="checkbox"/> VP25</p>	<p><b>3</b> 配管側サイズを選んでください。</p> <p><input type="checkbox"/> VP20 <input type="checkbox"/> VP25 <input checked="" type="checkbox"/> VP30</p>	<p><b>4</b> 長さを選んでください。</p> <p><input checked="" type="checkbox"/> 700L <input type="checkbox"/> 1000L</p>
--	---	---	--

**5** お探しの品番はこちらです。 EDU-25L30A-700

■ 品番表

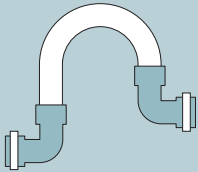
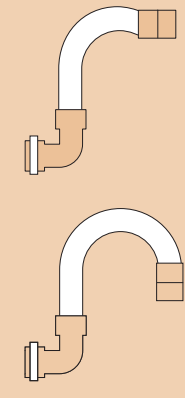
1	2	3	4	5	梱包 [本]	定価
ホースタイプ	機器側 サイズ(VP)	配管側 サイズ(VP)	ホース長(L) [mm]	品番		
両端エルボ0° 	20	25	700	EDU-25L20L-700(0°)*	10	オープン
			1000	EDU-25L20L-1000(0°)*		
	25	20	700	EDU-25L20L-700(0°)*		
			1000	EDU-25L20L-1000(0°)*		
		25	700	EDU-25L25L-700(0°)		
			1000	EDU-25L25L-1000(0°)		
片側エルボ・片側ソケット 	20	25	700	EDU-20L25A-700		
			1000	EDU-20L25A-1000		
		30	700	EDU-20L30A-700		
			1000	EDU-20L30A-1000		
	25	20	700	EDU-25L20A-700		
			1000	EDU-25L20A-1000		
		25	700	EDU-25L25A-700		
			1000	EDU-25L25A-1000		
		30	700	EDU-25L30A-700		
			1000	EDU-25L30A-1000		

※表内\*の製品は、エアコン機器側20L・配管側25L、エアコン機器側25L・配管側20Lとして使用可能。※全品番にバンド、断熱カバー、断熱材保護カバー付。

●ホース内径 φ19 ●最小曲げ半径 138mm

■ 寸法図

両端エルボ0°

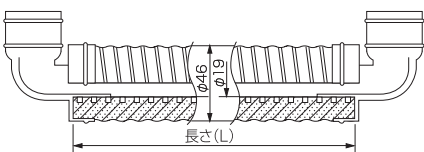

片側エルボ・片側ソケット

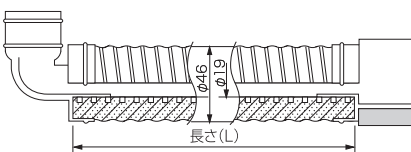

■ 材質

- ホース:PVC
- 断熱材:発泡PE
- エルボ:軟質PVC
- ソケット:硬質PVC
- エルボ用バンド:SUS
- エルボ・ソケット用断熱カバー:発泡PE
- 断熱材保護カバー:PE



ユーシー産業株式会社

本社 大阪市中央区南船場1-18-17商工中金船場ビル10F  
TEL:06-6261-8870(代) FAX:06-6261-8875  
名古屋営業所 TEL:052-202-7005 FAX:052-202-7055  
東京営業所 TEL:03-5687-1177 FAX:03-5687-1188

ホームページ <http://www.evuc.co.jp>